

PANEL FOTOGRAFICO - ELEMENTOS EXPUESTOS



Foto 01: Lotes con edificación, en la vía se tiene buzones - A.P.V. Villa Carmen de Roscopampa



Foto 02: Lotes en proceso de construcción - A.P.V. Nueva Horizonte



Foto 03: Lotes vacíos - Sector Villa Comapampa



Foto 04: Pista de alumbrado público - Sector Aucaylla



Foto 05: Torre de alta tensión - Los Nogales de Petro Peru



Foto 06: Vía vehicular y peatonal - A.P.V. 30 de Setiembre



Foto 07: Escaleras - A.P.V. Villa los Arenales

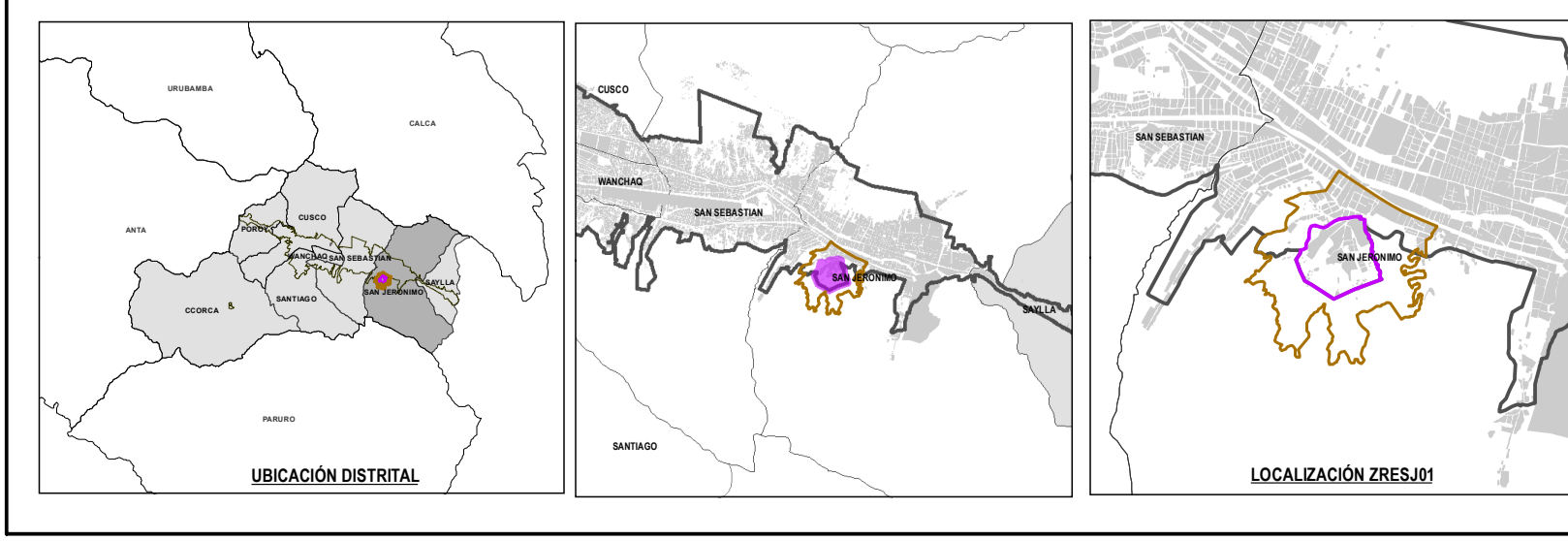
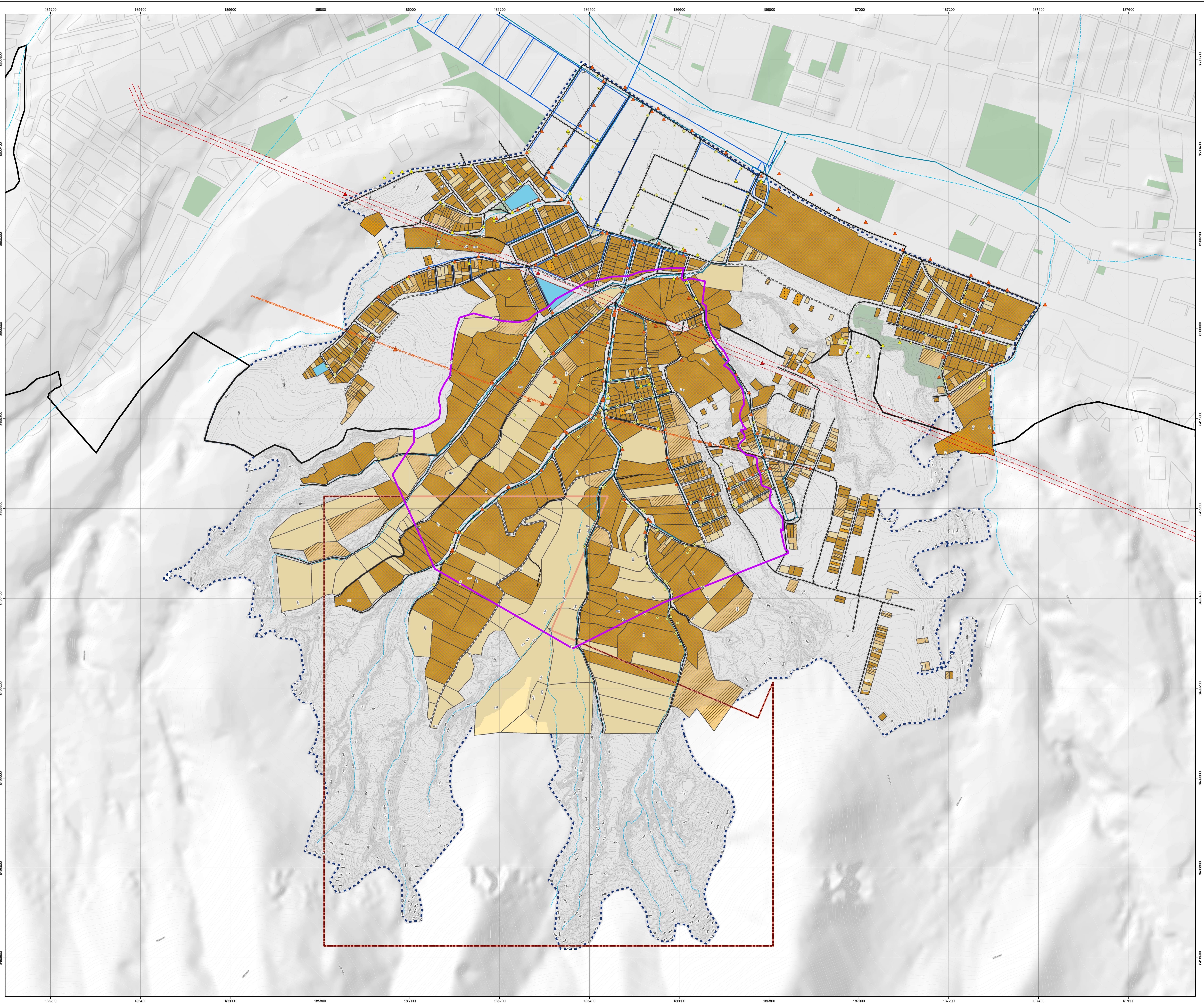

LEYENDA GENERAL

- ZONA URBANA
- ZONA DE REGULACIÓN ESPECIAL
- ÁMBITO DE INTERVENCIÓN
- CONDICIONANTES EN EL ÁMBITO
- ÁREAS DE APORTE
- MANZANAS ENTORNO URBANO
- CONEXIÓN MANZANA
- ÁREA DE BARRIO
- QUEBRADA
- CURVA MAYOR
- CURVA MENOR

LEYENDA TEMÁTICA

Situación actual del lote

- Con edificación
- Abandonado
- En construcción
- Sin edificación / Lote vacío
- Área de aporte

Infraestructura de servicios básicos

- Red de desagüe
- Red de agua
- Buzones

Infraestructura de Energía Eléctrica

- Alumbrado público
- Baja Tensión
- Media Tensión
- Torre de alta tensión
- Franga de media tensión
- Franga de alta tensión

Infraestructura vial

- Escaleras
- Peatonal
- Vehicular Peatonal

CUADROS RESUMEN - ELEMENTOS EXPUESTOS

Situación actual del lote

| SITUACIÓN ACTUAL DEL LOTE | CANTIDAD |
|------------------------------|------------|
| CON EDIFICACIÓN | 175 |
| EN CONSTRUCCIÓN | 30 |
| SIN EDIFICACIÓN / LOTE VACÍO | 102 |
| ÁREAS DE APORTE | 3 |
| TOTAL | 310 |

Infraestructura de servicios básicos

| INFRAESTRUCTURA | CANTIDAD | CUANTÍA MANZANA Y SECTORIAL | TIPO DE FRANJA | LONGITUD (M) |
|-----------------|----------|-----------------------------|-------------------------|----------------|
| Buzones | 127 | ALUMBRADO PÚBLICO | Franga de alta tensión | 1380.34 |
| TOTAL | 127 | ALUMBRADO PÚBLICO | Franga de media tensión | 1053.71 |
| | | RED DE DESAGÜE | | |
| | | RED DE AGUA | | |
| | | TORRE DE ALTA TENSIÓN | | |
| | | FRANGA DE MEDIA TENSIÓN | | |
| | | TOTAL | | 2487.05 |

Infraestructura de la red vial

| TIPO DE VÍA | ESTADO | LONGITUD (M) |
|--------------------|---------|----------------|
| Vehicular peatonal | Buena | 2380 |
| | Regular | 21819 |
| Peatonal | Buena | 15076 |
| | Regular | 118 |
| Desahogada | Buena | 0 |
| | Regular | 0 |
| TOTAL | | 22912.7 |

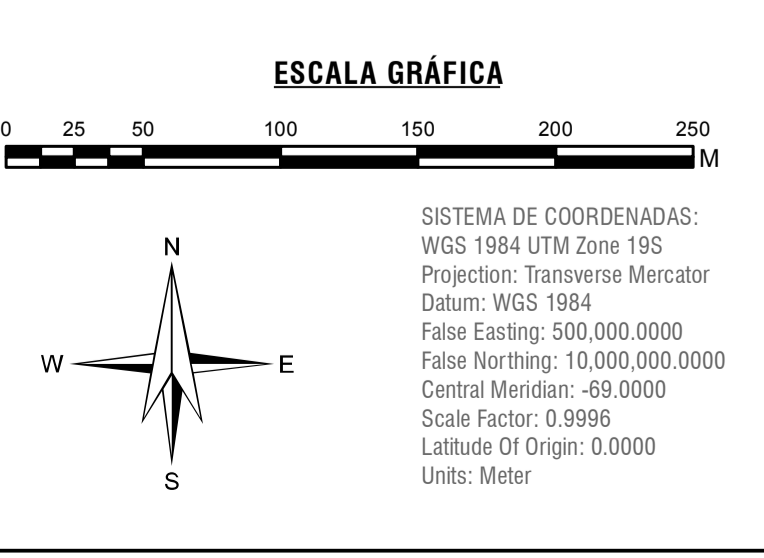

MUNICIPALIDAD PROVINCIAL DE CUSCO | **SECRETARÍA DE DEPARTAMENTO URBANO Y RURAL**

PLAN ESPECÍFICO ZRESJ01

MEJORAMIENTO Y REGULACIÓN DE LAS CONDICIONES DE HABITABILIDAD URBANA EN LA ZONA DE REGULACIÓN ESPECIAL DE LA MANZANA DE CUSCO

ZONA DE REGULACIÓN ESPECIAL

MAPA DE ELEMENTOS EXPUESTOS

MD-GRD 06